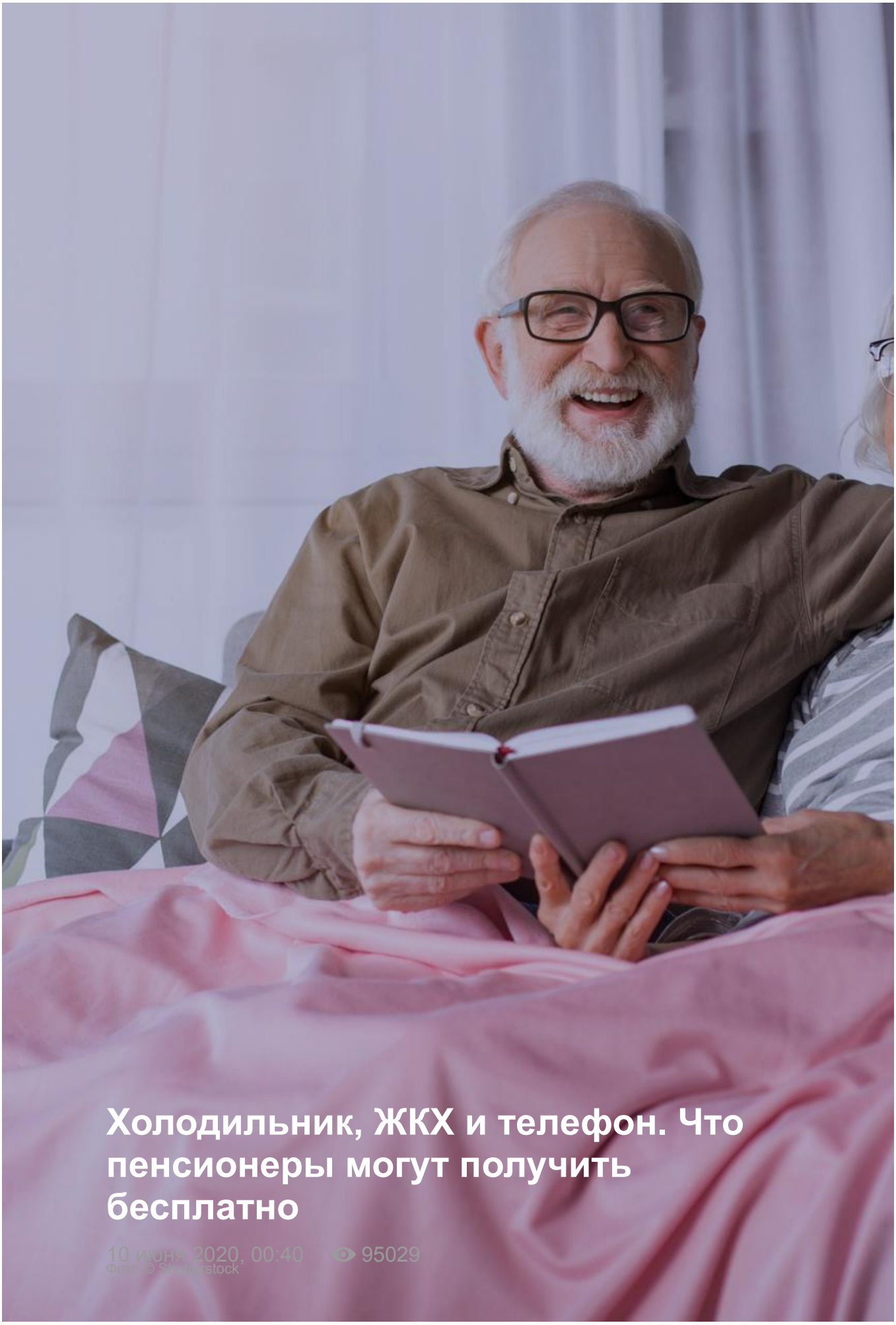

Холодильник, ЖКХ и телефон. Что пенсионеры могут получить бесплатно

10 июня 2020, 00:40 95029

Фото © Shutterstock

Этим летом в ряде регионов упростили порядок получения бесплатных товаров и услуг для пенсионеров. При этом многие пожилые люди не знают, что им положены льготы. Например, они могут бесплатно пользоваться телефоном, приобрести новый холодильник и лекарства, а также сэкономить на оплате услуг ЖКХ.

В Москве одиноко проживающие пожилые люди могут получить компенсацию за оплату домашнего телефона. Рассчитывать на льготу могут также семьи, которые состоят только из пенсионеров. Для этого нужно обратиться в МФЦ или отправить заявление через портал mos.ru.

— **В 2019 году Правительство РФ выделило 150 миллионов рублей на субсидирование затрат на покупку бытовой техники пенсионерам,** — рассказал управляющий партнёр юридической компании AVG Legal Алексей Гавришев. — **Под эту субсидию подпадают только проживающие отдельно неработающие россияне, которые находятся на пенсии.**

Вопросы о размере и порядке выплат решаются в органах соцзащиты по месту жительства пожилого человека. По словам Алексея Гавришева, основанием служат решения спецкомиссии, которая и заведует начислением компенсаций за покупки.



Прибавка к пенсии. Кто получил право на повышенные выплаты и

как оформить льготы

Многие не знают, что имеют право на перерасчёт пенсии или дополнительные выплаты. Лайф разбирался, кто может получать больше и на сколько.

— Для оформления необходимо подать письменное заявление, приложить к нему платёжные документы, — поясняет юрист. **— Время рассмотрения заявления составляет пять дней. Размер субсидий законодательством не определён, решение о размере выплаты принимает местный орган социальной защиты населения.**

Вместе с тем, пояснил Алексей Гавришев, минимальный размер компенсации составляет 10 000 рублей, максимальный — 25 000 рублей. Компенсация за покупку бытовой техники, стоимость которой свыше 25 000 рублей, тоже возможна, но в том случае, если комиссия установит необходимость такой покупки для пенсионера.

В столице есть такие городские меры социальной поддержки, как бесплатный проезд на всех видах городского пассажирского транспорта (кроме такси и маршрутного такси), бесплатная выдача лекарств по рецептам врачей, а также бесплатный проезд железнодорожным транспортом пригородного сообщения и выезд в места отдыха, санатории.

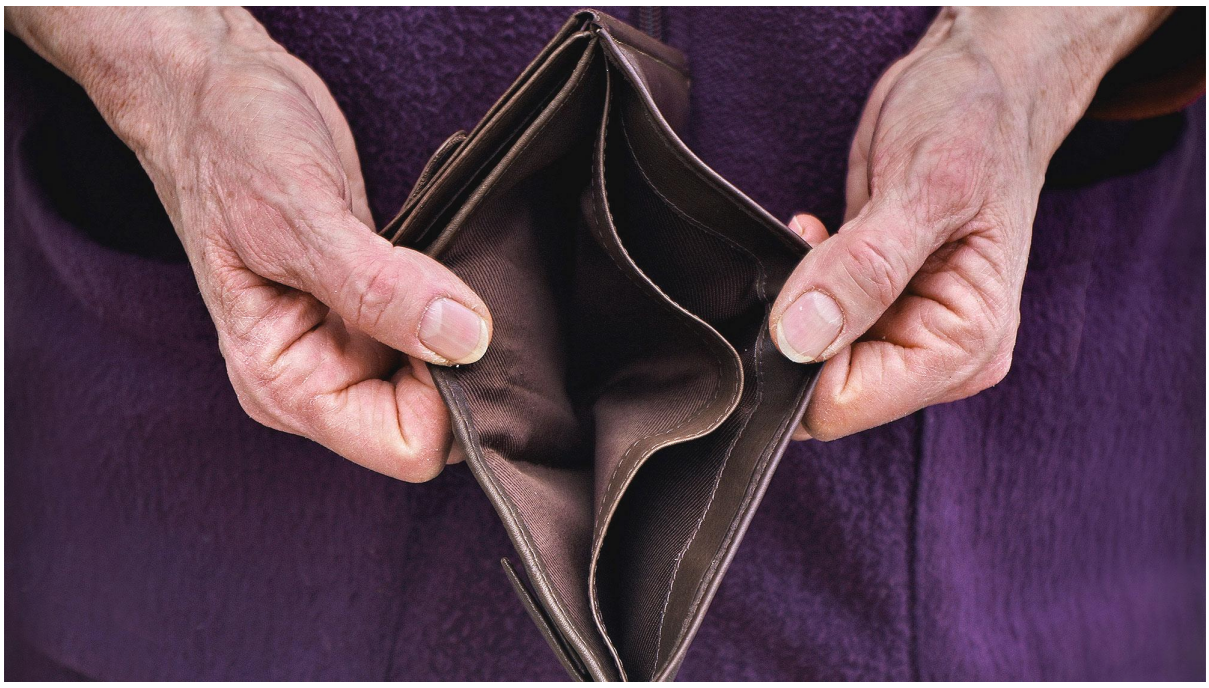

Аферисты начали охоту на пенсии. Где сейчас опасно хранить сбережения

Мошенники научились по-новому вымогать деньги у пенсионеров, опустошая их карты и кошельки. Об этом предупреждают в Роспотребнадзоре и ПФР. Лайф разбирался, куда пропадают пенсии и можно ли вернуть потерянные деньги

пропадают пенсии и можно ли вернуть потерянные деньги.

— Получать их можно либо в натуральной форме, либо в денежном эквиваленте, — рассказала генеральный директор ООО "ЮК "Юристъ" Асия Мухамедшина. — **Для этого необходимо обратиться в территориальный орган Пенсионного фонда Российской Федерации или позвонить в единый справочный центр города, где сообщат, куда обращаться и какие документы потребуются.**

Как гласит информация на сайте Департамента труда и социальной защиты населения города Москвы, для тех, кто отказался от городских мер соцподдержки, предусмотрены компенсации. Вместо бесплатного проезда можно получать 400 рублей в месяц, при отказе от оплаты лекарств — 1171, а за проезд железнодорожным транспортом — 199 рублей.

Также есть возможность серьёзно сэкономить на услугах ЖКХ. Правда, эта мера поддержки тоже касается не всех пожилых людей.



К газу начнут подключать бесплатно. Сколько это позволит сэкономить денег и куда потянут трубопроводы

Владимир Путин поручил до 1 октября найти источники финансирования для бесплатного подключения россиян к газу. Как это отразится на жизни простых потребителей?

— **В Москве одинокие пенсионеры или семьи, состоящие только из пенсионеров, освобождаются от оплаты за вывоз твёрдых бытовых отходов,** — рассказала ведущий юрист Европейской юридической службы Оксана Красовская. — **Пенсионерам Москвы, которым присвоено звание "Ветеран труда" или звание "Ветеран военной службы", предоставляется также льгота по оплате жилого помещения и коммунальных услуг в размере 50 процентов от общей суммы в квитанции.**

К тому же в ряде регионов этим летом упростили порядок получения соцподдержки. Так, по словам Оксаны Красовской, в Новосибирске с первого мая по первое октября пенсионеры могут получить социальную помощь и продуктовые наборы без документов о доходах всех членов семьи за три предшествующих месяца. В Чувашской Республике и Чукотском автономном округе появился статус "дети войны". Он даёт пенсионерам право на дополнительную соцподдержку.

Льготы и компенсации

Родители могут получить деньги от государства на спорт для детей

сегодня в 12:30

От 30 и меньше. Какие пособия и льготы сейчас могут получить молодые семьи

вчера в 00:40

Больше пенсии. Какие доплаты положены супругам к юбилею совместной жизни

14 июля, 00:40

Еще

Нина Важдаева