HUAWEI Реклама

29 июля 2026 Источник: Hi-Tech Mail Соцсети

Что грозит пользователям Telegram из-за уголовного дела Дурова: ответ юриста

Ситуацию Hi-Tech Mail прокомментировал глава юридической фирмы AVG Legal Алексей Гавришев.



Авторы и эксперты



По данным на 29 июля, Telegram не признан запрещенным сервисом в России (источник: Unsplash)

Уголовное преследование основателя Telegram Павла Дурова еще не означает автоматического признания экстремистским и

главенным всего мессенджера. Об этом [illegible] глава юридической фирмы AVG Legal Алексей Гавришев.

Утром 29 июля в ФСБ сообщили о том, что Дурова обвинили в содействии террористической деятельности, его объявляют в международный розыск. Причиной стало неудаление каналов, чатов и ботов Telegram, которые украинские спецслужбы, террористические и экстремистские организации используют для терактов и других преступлений. Статья, по которой обвиняют Дурова, предусматривает максимальное наказание в виде пожизненного лишения свободы.

ПРОДОЛЖЕНИЕ ПОСЛЕ РЕКЛАМЫ

РЕКЛАМА

d.domrnr.ru



32 220 000 ₽
Дом «ГОЛЬФ ЗАВИДОВО»

102 840 000 ₽
Строительсто дома по проекту «НИКОЛИНА ГОРА»

25 560 000 ₽
Строительсто дома по проекту «ЛЕТОВО»

38 04
Строи
«ГРАЦ

По словам Алексея Гавришева, предъявление обвинения Дурову и возможное признание Telegram запрещенным сервисом — «совершенно разные правовые процедуры».

> Для признания организации экстремистской требуется отдельное судебное решение, принимаемое по основаниям, предусмотренным законодательством. Даже если расследование касается руководителя компании, это еще не означает, что аналогичные последствия автоматически наступят для самого сервиса.



Павла Дурова обвиняют в содействии терроризму

Как считает юрист, если такое решение все же будет принято, то «правовые последствия могут оказаться значительно серьезнее, чем простое появление информационной пометки».

ПРОДОЛЖЕНИЕ ПОСЛЕ РЕКЛАМЫ

> Возникнут вопросы не только использования сервиса гражданами, но и деятельности компаний, органов власти, средств массовой информации и бизнеса, которые сегодня активно

Реклама

коммуникации, поддержки клиентов и публикации информации. Однако рассуждать о конкретных последствиях можно будет только после появления соответствующего судебного акта и анализа его содержания.



Алексей Гавришев
глава юридической фирмы AVG Legal

Гавришев также заявил, что бизнесу придется очень внимательно оценивать правовые оценки использования Telegram в случае, если платформа будет признана запрещенной. Это связано с тем, что продолжение работы через платформы с таким статусом могут «повлечь совершенно иные юридические последствия, чем использование обычной социальной сети с ограничениями доступа, вплоть до уголовной ответственности». Однако сейчас это можно обсуждать только как гипотетический сценарий.

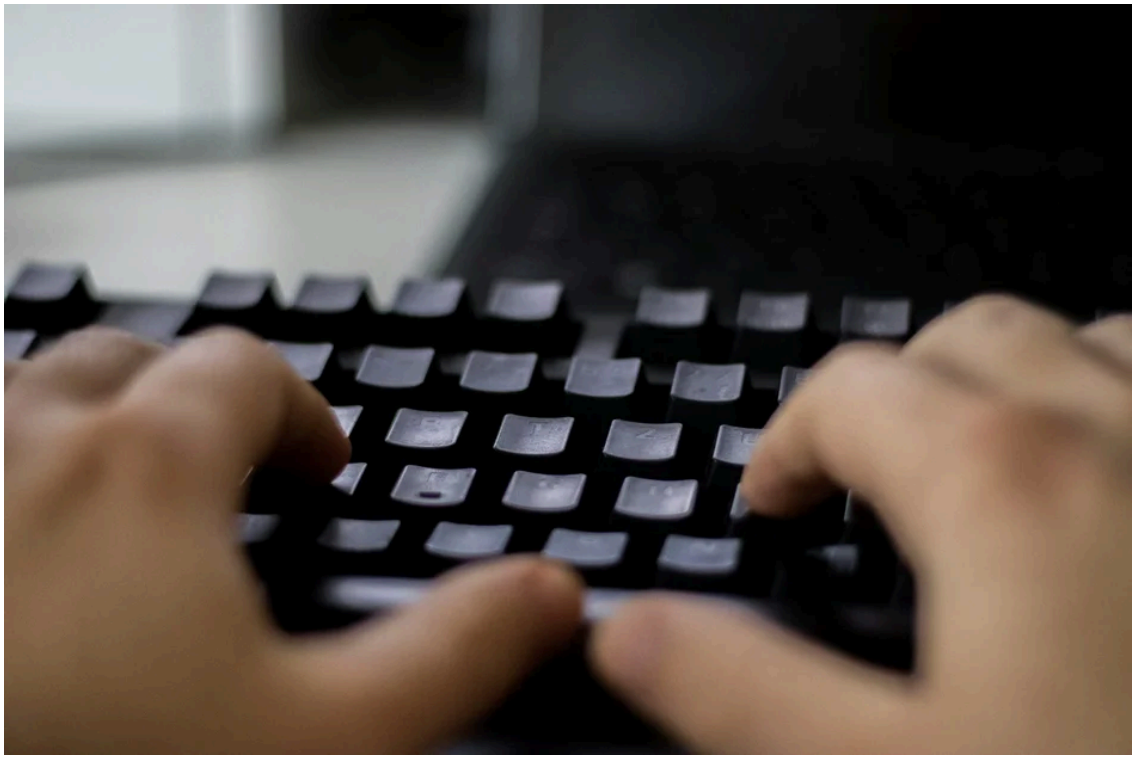

Неизвестно, каким будет будущее Telegram в России (источник: Unsplash)

ПРОДОЛЖЕНИЕ ПОСЛЕ РЕКЛАМЫ

Реклама

Юрист добавил, что объявление Павла Дурова в международный розыск не означает его автоматическую выдачу России. На это влияют законодательство конкретного государства, наличие международных договоров, а также оценки местных судами и соответствующими органами представленных материалов.

> Многие страны рассматривают не только формальное наличие уголовного дела, но и соблюдение всех процессуальных гарантий, а также отсутствие оснований для отказа в выдаче. Поэтому говорить о неизбежной экстрадиции преждевременно. Более того не исключено, что данное обстоятельство будет поводом для манипуляций на геополитической арене.
>
> 
>
> **Алексей Гавришев**
> глава юридической фирмы AVG Legal

За два дня до того, как ФСБ сообщило про предъявление обвинений Дурову, пресс-секретарь президента России Дмитрий Песков заявил, что власти продолжают контакты с руководством Telegram по вопросу возобновления доступа к сервису. Мессенджер ограничивают на территории страны с лета 2025 года.

Напомним, в августе 2024 года Павла Дурова задержали во Франции по уголовному делу, связанному с обвинениями в

Реклама

транзакции в составе преступной группы. Позже его отпустили под залог, но расследование до сих пор не завершено.

Выберите лучшую инновацию 2026 года

- Huawei Mate XT 2 – тройной складной смартфон с G-образным экраном
- Honor Robot Phone – первый смартфон с выдвижной камерой на подвесе
- Xiaomi 17 Ultra Leica Edition – камерофон с поворотным объективом
- Tecno Modular Concept – модульный смартфон

Далее

Telegram Закон Павел Дуров

Поделиться

hi-tech

Реклама

Mail О компании Реклама Редакция Условия использования материалов О технологиях рекомендаций Политика конс