2 сентября 2026 Источник: Hi-Tech Mail Соцсети

Соцсеть X принудительно забрала ник @Miley у россиянки ради Майли Сайрус

X переименовал аккаунт россиянки без предупреждения, освободив ник @Miley для Майли Сайрус, которая убрала фамилию из всех соцсетей. Hi-Tech Mail получил эксклюзивные комментарии у пользовательницы и узнал, что говорят юристы по этому поводу.



Авторы и эксперты

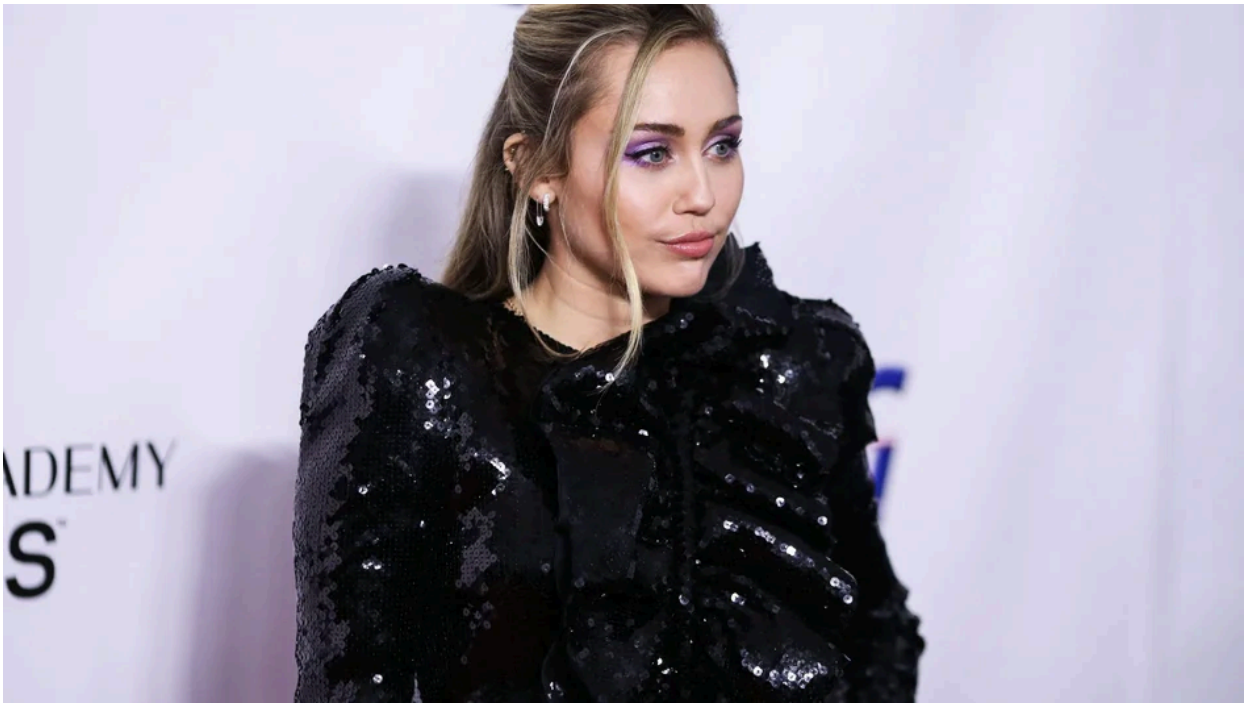

Соцсеть X без предупреждения переименовала аккаунт россиянки, передав никнейм @Miley американской певице Майли Сайрус. Об этом сообщила сама владелица ника в своем Instagram*-аккаунте.

По ее словам, ни представители Майли Сайрус, ни сотрудники платформы с ней не выходили на связь и денег за переуступку ника не предлагали.

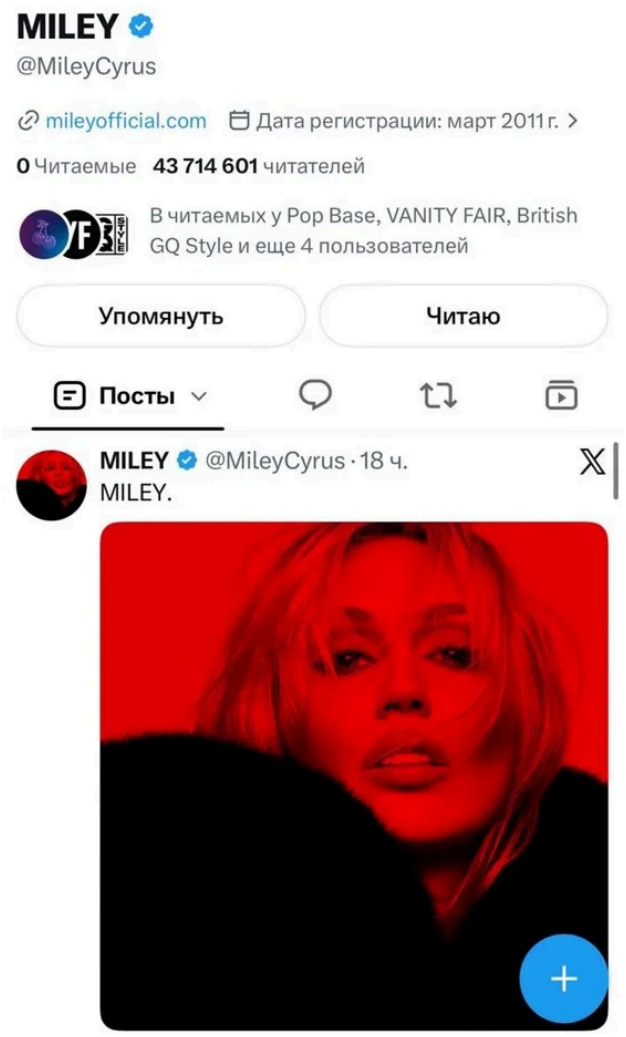

Источник: Соцсети

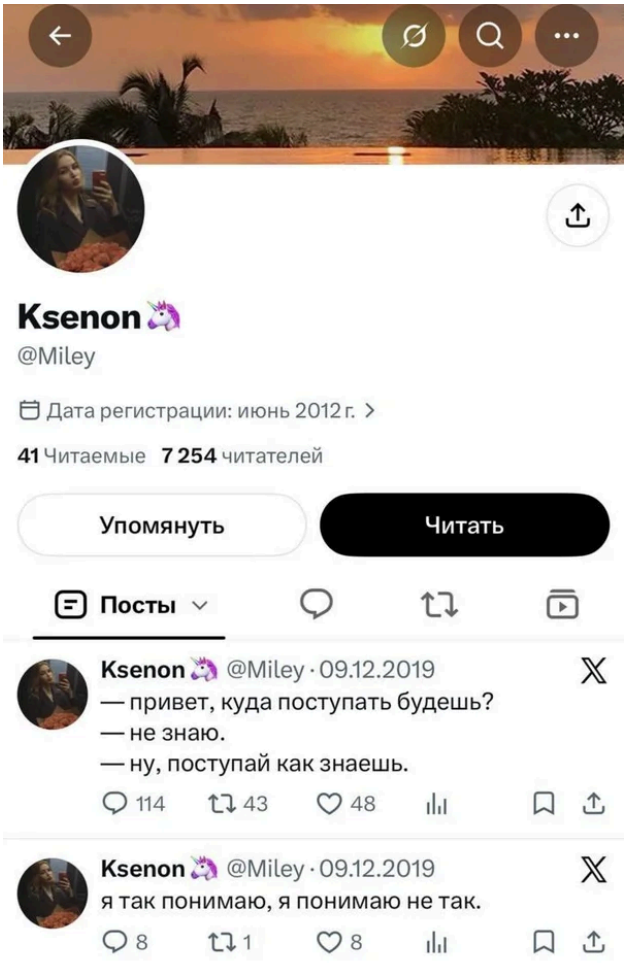

Источник: Соцсети

Американская певица Майли Сайрус провела масштабный ребрендинг и переименовала себя во всех соцсетях. Теперь вместо Miley Cyrus она фигурирует просто как Miley. В большинстве платформ переоформление прошло без затруднений — в X нужный ник оказался занят.

Владелица из России зарегистрировала @Miley давно и вела там блог, но к 2019 году забросила аккаунт. Когда певица объявила о ребрендинге, фанатки начали массово тегать ее в тредах и

переименовала аккаунт в @Miley___123 — без согласия владелицы. По одной из версий, ник могли передать певице через техническую поддержку X.

Обычно в подобных случаях представители известной личности или компании ведут переговоры с владельцами аккаунта и выкупают права на него. Но, по словам Ксении, никаких писем она не получала — соцсеть просто отобрала имя ее аккаунта, а заветный юзернейм отдала певице.

Что говорит владелица никнейма

Ксения Ермохина, изначальная владелица никнейма @Miley в X связалась с Hi-Tech Mail, чтобы рассказать, что произошло на самом деле. По словам девушки, она вела аккаунт под ником @Miley с 2012 по 2019 год. Потом потеряла доступ к учетной записи, так как забыла пароль и почту, к которой был привязан профиль.

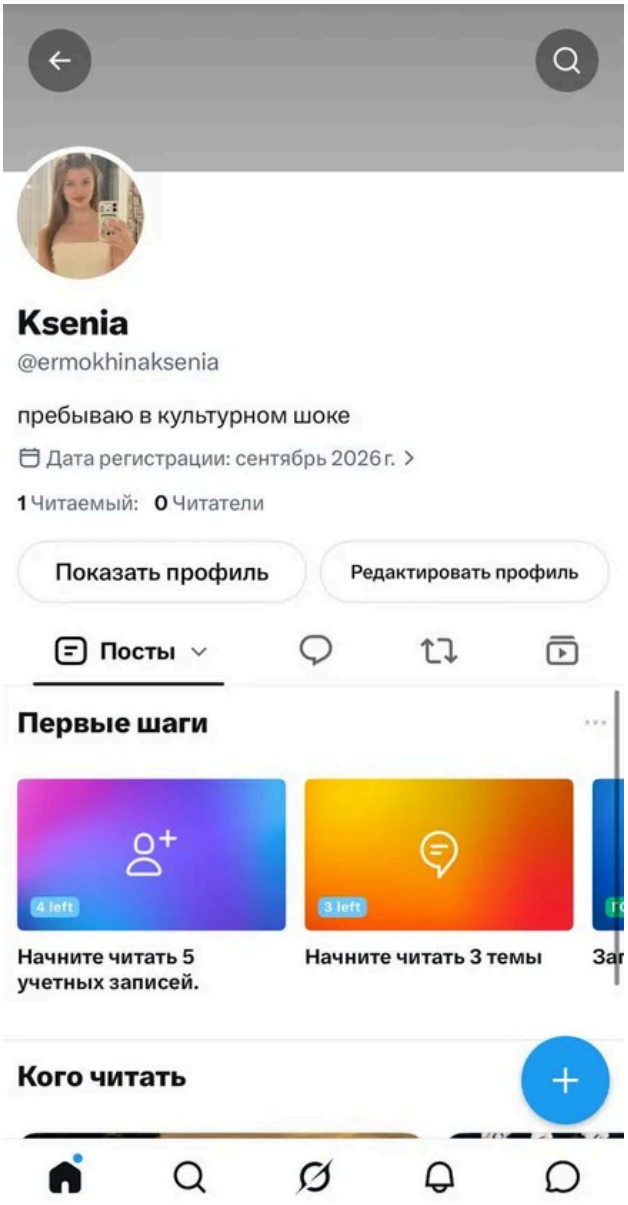

Страничка в X пользовательницы из России, у которой украли никнейм @Miley (источник: Hi-Tech Mail)

Еще до того, как никнейм передали Майли Сайрус, на утерянной странице в комментариях ей стали писать пользователи из США. Сообщения содержали оскорбления и требования передать якобы украденный ник певице. Ксения предполагает, что это из-за того, что у Майли Сайрус был некий ребрендинг и она везде стала позиционировать себя именно как Майли и в итоге получила чужой ник.

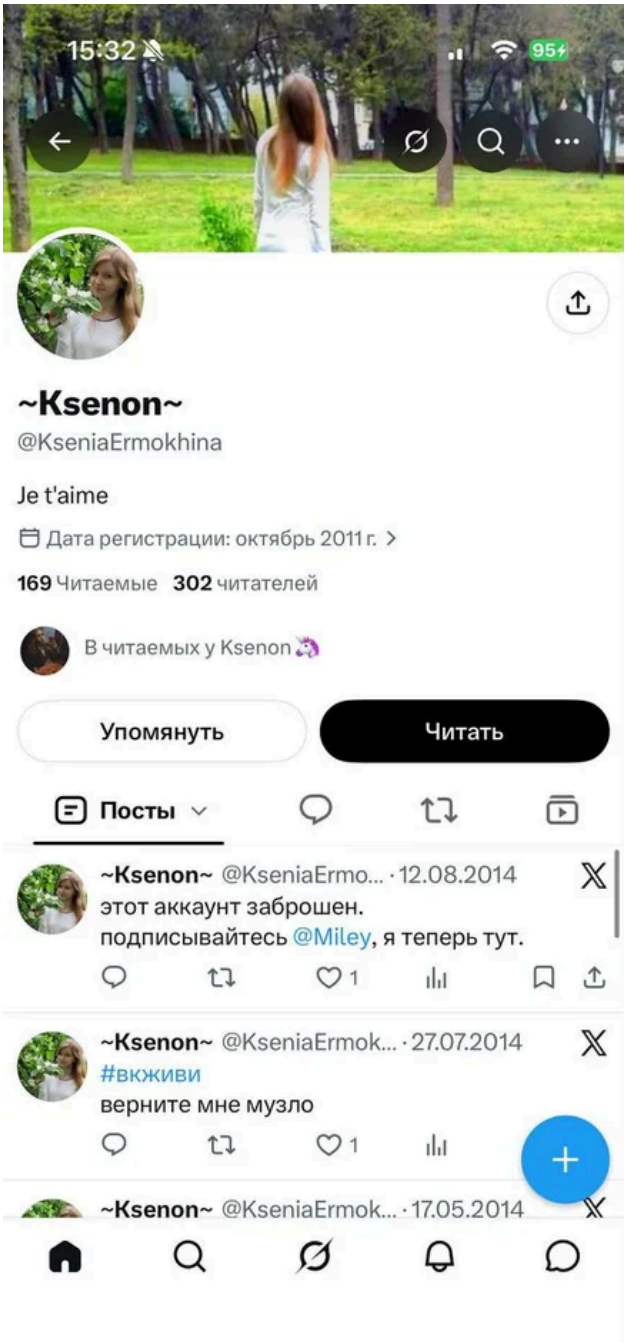

> «Американские пользователи и просто фанаты Майли писали под моими обывательскими постами комментарии, мол "время вышло, пора отдавать ник Майли". На момент создания аккаунта я была подростком и очень любила ее творчество. Ни в коем случае зла на нее не держу и мне неприятен хейт, что выливается сейчас на нее так же, как и на меня под постами на той странице», — сообщила Ксения в беседе с Hi-Tech Mail.

На данный момент страница россиянки имеет другой ник — не @Miley____123. Сейчас девушка желает восстановить аккаунт «уже просто даже с имеющимся ником Miley____123, если бы это было возможным». По ее словам, она пробовала делать это и раньше. Например, в 2020 году пользовательница хотела восстановить

чтобы «почитать переписки и то, чем она жила в то время».

> «Если раньше доступа не было однозначно, то сейчас, быть может, мне в этом помогут. Мне не нужен конкретный хайп. Мало того, я сейчас сижу на работе и весь день пытаюсь сосредоточиться, но телефон просто разрывается. Имя я возвращать не хочу, хоть оно было и забавным», — поделилась Ксения.

В распоряжении Hi-Tech Mail есть скриншоты с доказательствами принадлежности Ксении аккаунта в X с утерянным никнеймом.

Мнение юриста

Разъяснить ситуацию Hi-Tech Mail помог глава юридической системы AVG Legal Алексей Гавришев. Как говорит эксперт, соцсеть X запрещает покупку и продажу юзернеймов. Его действующие «Условия использования» оставляют платформе право самостоятельно забрать юзернеймы у пользователей.

> Вообще у X максимально жесткие условия в этом отношении. Шанс вернуть юзернейм у девушки будто бы есть, но я бы сразу оценивал его как скорее небольшой. Причина в том, что с точки зрения правил X пользователь не получает исключительного имущественного права на выбранное имя аккаунта.
>
> **Алексей Гавришев**
> Глава AVG Legal Алексей Гавришев

В некоторых регионах, в частности в ЕС и Великобритании, соцсеть может вернуть себе имя пользователя без ответственности перед ним. Также, отмечает юрист, аккаунт может быть ограничен или прекращен в том числе из-за длительной неактивности.

> Странно, но X пишет что сейчас не освобождает неактивные юзернеймы по просьбе других пользователей. Там прямо рекомендуется выбрать другой вариант имени. Поэтому если аккаунт Ксении действительно продолжал существовать и юзернейм просто изъяли специально для передачи известному человеку, я бы обязательно потребовал от платформы объяснить, на каком основании это было сделано. Публично мы такого основания пока не видим.
>
> **Алексей Гавришев**
> Глава AVG Legal Алексей Гавришев

подметил специалист. Юрист считает, что в подобных ситуациях нужно обращаться не к представителям Майли Сайрус, а в техподдержку. «Ксении нужно сделать обращение (апелляцию) через форму восстановления доступа и обжалования действий в отношении аккаунта. К нему приложить доказательства длительного использования @Miley, старые публикации, скриншоты, письма от X, дату регистрации, ссылки на архивные посты и т.п.», — рекомендует Гавришев.

Отсутствие публикаций не всегда означает, что аккаунт не активный. Доказательством активности тут могут быть просто входы. В любом случае публичность этой проблемы для X в первую очередь вопрос репутационных рисков, поэтому, хоть и юридически они себе такую возможность передачи оставили, требовать от поддержки платформы объяснений можно и нужно, подытожил юрист.

** Деятельность компании Meta Inc. и et продуктов Instagram и Facebook признана в России экстремистской и запрещена*

hi-tech

Mail О компании РекламаРедакция Условия использования материалов О технологиях рекомендаций Поли