hi-tech HUAWEI Реклама

13 июля 2026 Источник: Hi-Tech Mail Соцсети

Как санкции против VK повлияют на компанию и пользователей: мнение юристов

Hi-Tech Mail узнал у экспертов о том, какие последствия могут быть у ограничений.



Авторы и эксперты

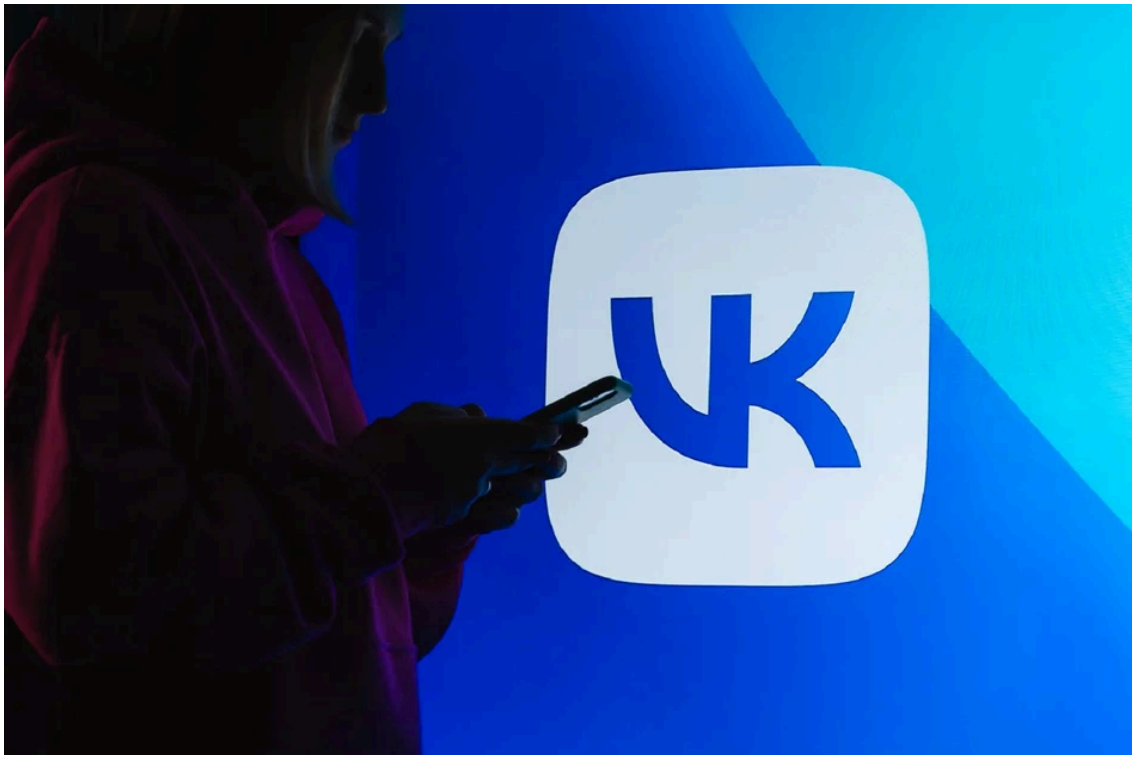

О введении санкций стало известно 13 июля (источник: VK)

Санкции против компании VK, введенные Евросоюзом, не повлияют на пользователей соцсети VK и других сервисов в России. Об этом заявили опрошенные Hi-Tech Mail эксперты.

санкции в отношении VK. В пресс-службе компании сообщили, что российские сервисы продолжат работать в обычном режиме.

Как в разговоре с Hi-Tech Mail заявил Алексей Гавришев, глава юридической фирмы AVG Legal, ограничения в первую очередь создают юридические и финансовые ограничения для компаний при взаимодействии с европейской юрисдикцией.

ПРОДОЛЖЕНИЕ ПОСЛЕ РЕКЛАМЫ

РЕКЛАМА

d.domrnr.ru



32 220 000 ₽
Дом «ГОЛЬФ ЗАВИДОВО»



102 840 000 ₽
Строительсто дома по проекту «НИКОЛИНА ГОРА»



25 560 000 ₽
Строительсто дома по проекту «ЛЕТОВО»



38 04
Строи
«ГРАЦ

> Для пользователей внутри России ничего не поменяется, так как санкции ЕС сами по себе не означают блокировку российских же платформ на территории Российской Федерации.
>
> **Алексей Гавришев**
> глава юридической фирмы AVG Legal

Эксперт подчеркнул, что для иностранных пользователей ситуация выглядит иначе.

> Если речь идет о лицах, находящихся в странах ЕС, могут возникнуть ограничения, связанные с распространением приложений, сотрудничеством европейских компаний с VK,

Реклама

сервисами, облачными решениями и любыми коммерческими взаимодействиями. Впрочем, все те ограничения, которые есть у некоторых иностранных платформ в России.



Алексей Гавришев
глава юридической фирмы AVG Legal

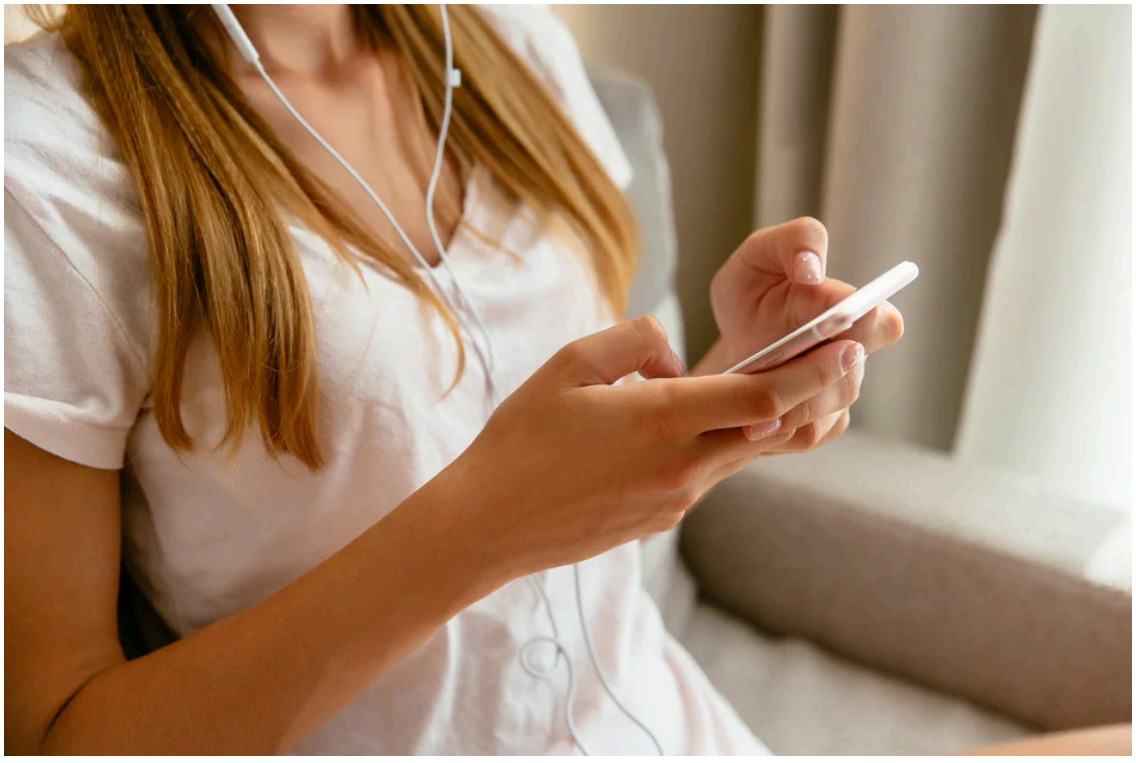

Ограничения не повлияют на пользователей в России, считает эксперт (источник: Magnific)

Реклама

санкционный режим при принятии решений о дальнейшем сотрудничестве. В частности, Гавришев выразил мнение, что ограничения могут повлиять на скорость международного развития мессенджера «Макс». Это связано с тем, что любой продукт, который намерен масштабироваться за рубежом, зависит от доступа к магазинам приложений, инфраструктуре, платежным сервисам и партнерам, сказал эксперт.

Гавришев обратил внимание, что сами санкции не означают автоматического исчезновения сервисов для всех иностранных пользователей. Влияние будет зависеть от страны, в которой находится пользователь, а также от ограничений конкретных коммерческих площадок и поставщиков цифровой инфраструктуры.

> “ Практика показывает, что после введения санкций многие технологические компании самостоятельно пересматривают сотрудничество, исходя из собственного комплаенса, причем часто такие меры оказываются шире минимально необходимых требований законодательства. Собственно, это и создает основные риски для дальнейшего международного присутствия цифровых платформ. Нужно ли иностранное присутствие этим платформам, вопрос второй. Но события исключительно носят политический подтекст, так как ЕС не может смириться с соблюдением российского законодательства российскими компаниями.
>
> 
> **Алексей Гавришев**
> глава юридической фирмы AVG Legal

Реклама

разговоре с Hi-Tech Mail отметил, что санкции носят строго целевой характер и направлены только на сферу бизнес-процессов.

> Официальным основанием для применения данных санкций стали обвинения в цензуре, которую европейские регуляторы расценили как нарушение фундаментальных прав человека. При этом для рядовых граждан, которые уже успели установить данные сервисы на свои устройства, никаких запретов на использование не предусмотрено.
>
> **Вадим Ткаченко**
> Основатель и CEO консалтинговой группы vvCube



В июне из App Store удалили приложения компании VK и мессенджер «Макс» (источник: Hi-Tech Mail)

Ткаченко подчеркнул, что основная проблема заключается с сложностях при скачивании приложений, поскольку Apple удалила VK и ряд других сервисов компании из App Store.

> Тем не менее санкционное давление сфокусировано именно на коммерческом секторе. Блокирующие меры делают невозможным полноценное взаимодействие европейского бизнеса с VK и MAX, накладывая жесткий запрет на проведение любых денежных переводов, предоставление технологических ресурсов, заключение контрактов и осуществление иных сделок с подсанкционными компаниями.
>
> **Вадим Ткаченко**
> Основатель и CEO консалтинговой группы vvCube

В июне 2026 года Apple удалила из своего магазина приложений App Store ряд российских сервисов, в том числе VK, VK Мессенджер, Одноклассники, Дзен и «Макс». Как заявили в

Реклама

момент не фигурировала в санкционных перечнях американских или европейских регуляторов. После этого ФАС выдала Apple предупреждение об устранении дискриминационных условий и пригрозила штрафом в 4 млрд рублей

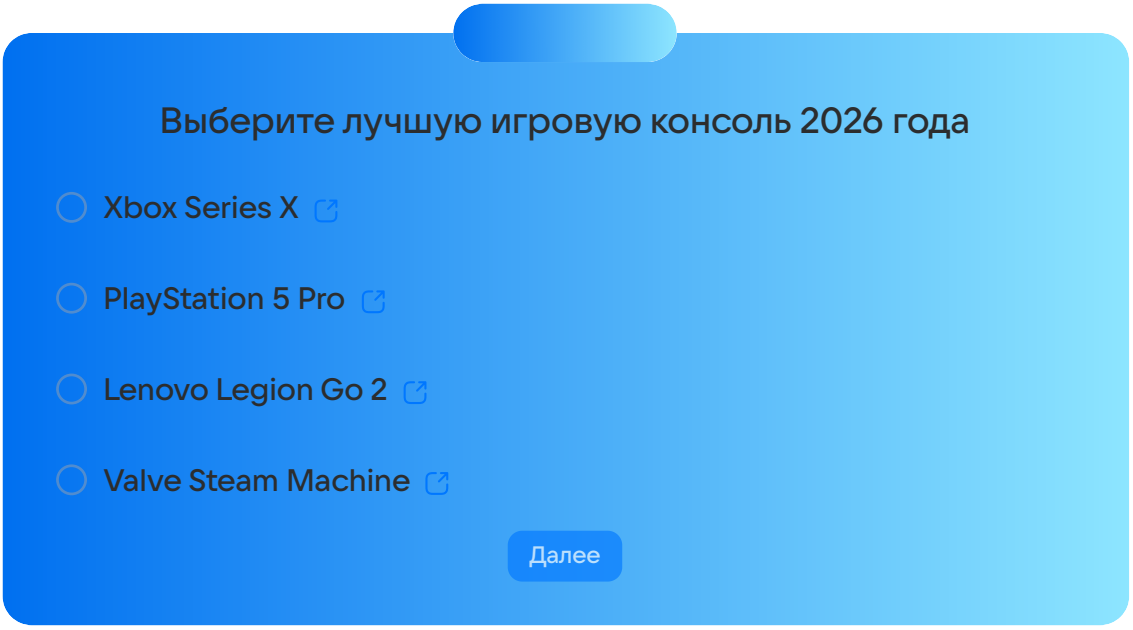

Санкции VK Мессенджер MAX Поделиться

hi-tech

Реклама

Mail О компании Реклама Редакция Условия использования материалов О технологиях рекомендаций Политика конс