СПЕЦОПЕРАЦ... РЕГОВОРЫ ПО УРЕГУЛИРОВАНИЮ НА УКРАИНЕ ИЗВЕСТИЯ — ПРО
ИЗВЕСТИ...
Радио ТВ
Новости С... ...убрики
ОБЩЕСТВО
Отмена
Подписаться

Паспор... ...ства смогут оставаться в РФ до 90 дней

Кабмин одобрил поправки, регулирующие правовой статус таких людей

Ксения Набаткина
Яна Штурма

Фото: РИА Новости/Александр Кряжев



ГРАЖДАНСТВО ЗАКОНОПРОЕКТЫ ПАСПОРТ УГОЛОВНЫЙ КОДЕКС РФ

Выделить главное Выкл

Российские власти планируют закрепить сроки возможного пребывания в стране лиц, которые лишились гражданства РФ. Такой законопроект, разработанный МВД, одобрил кабмин. Закон о гражданстве вступил в силу в октябре прошлого года, но правовой статус апатридов остается неопределенным. Поправки разрешают лишившимся гражданства оставаться в стране от 15 до 90 дней в зависимости от ситуации. Документ также предлагает упрощенный порядок выдачи вида на жительство для тех, кто имеет родственников, постоянно проживающих на территории, относившейся к Российской империи или СССР. Изменения назрели в связи с геополитической ситуацией, считают юристы.

Уточнить статус

Правовое положение лиц, для которых прекращено гражданство РФ, закрепят в законе — такой проект разработало МВД. Известия ... 30 ... по ... источники в кабмине. Теперь он должен пройти слушания ... Поправки потребовались после вступления в силу закона «О гражданстве Российской Федерации» в ок... ...председатель правления Ассоциации юристов России Владимир Груздев.

На нашем сайте используются cookie-файлы. Продолжая пользоваться данным сайтом, вы подтверждаете свое согласие на использование файлов cookie в соответствии с настоящим уведомлением,
Пользовательским соглашением
и
Соглашением о конфиденциальности
ПОНЯТНО

Меню

Реклама Подписка на газету RSS 18+

О компании
Редакция
Пресс-центр
Реклама
Новости о нас
Пользовательское
Политика конфиденциальности
Охрана труда
Обратная связь

Хотите всегда быть в курсе
Подписаться

тала iz.ru, а
дио- и
дения и
ная
м РФ и
ссылки на

Сайт функционирует при финансовой поддержке Министерства цифрового развития, связи и массовых коммуникаций Российской Федерации.

Ответственность за содержание любых рекламных материалов, размещенных на портале, несет рекламодатель.

На информационном ресурсе применяются рекомендательные технологии. Подробнее

Новости, аналитика, прогнозы и другие материалы, представленные на данном сайте, не являются офертой или рекомендацией к покупке или продаже каких-либо активов.

Зарегистрировано Федеральной службой по надзору в сфере связи, информационных технологий и массовых коммуникаций. Свидетельства о регистрации ЭЛ №ФС 77 - 76208 от 8 июля 2019 года , ЭЛ №ФС 77 - 72003 от 26 декабря 2017 года

Все права защищены © ООО «МИЦ «Известия», 2026



Фото: Global Look Press/Sergey Bulkin

Законопроект согласован с Минэкономразвития, Минтрудом, МИДом и государственно-правовым управлением президента России.

«Известия» направили запрос в МВД и пресс-службу правительства РФ.

Паспортный король: задержан организатор канала нелегальной миграции из Афганистана
Группировка помогала иностранцам получить российское гражданство с помощью фиктивных браков

Федеральная служба судебных приставов (ФССП), одобрив поправки, предложила наладить взаимодействие между МВД и ФССП по обмену информацией в отношении лиц, находящихся на территории страны, гражданство которых прекращено, а также по снятию в отношении таких людей ограничений в праве въезда в Россию. Отзывы в распоряжении «Известий».

На нашем сайте используются cookie-файлы. Продолжая пользоваться данным сайтом, вы подтверждаете свое согласие на использование файлов cookie в соответствии с настоящим уведомлением,
Пользовательским соглашением
и
Соглашением о конфиденциальности

Меню
Реклама Подписка на газету RSS 18+
О компании
Редакция
Пресс-центр
Реклама
Новости о нас
Пользовательское
Политика конфиденциальности
Охрана труда
Обратная связь
Хотите всегда быть в курсе
Подписаться
тала iz.ru, а
дио- и
дения и
ная
м РФ и
ссылки на
Сайт функционирует при финансовой поддержке Министерства цифрового развития, связи и массовых коммуникаций Российской Федерации.
Ответственность за содержание любых рекламных материалов, размещенных на портале, несет рекламодатель.
На информационном ресурсе применяются рекомендательные технологии. Подробнее
Новости, аналитика, прогнозы и другие материалы, представленные на данном сайте, не являются офертой или рекомендацией к покупке или продаже каких-либо активов.
Зарегистрировано Федеральной службой по надзору в сфере связи, информационных технологий и массовых коммуникаций. Свидетельства о регистрации ЭЛ №ФС 77 - 76208 от 8 июля 2019 года , ЭЛ №ФС 77 - 72003 от 26 декабря 2017 года
Все права защищены © ООО «МИЦ «Известия», 2026

Отнять нельзя оставить

Уточнения, касающиеся статуса лиц, утративших гражданство, не станут техническими, полагают опрошенные «Известиями» юристы.

— Они понадобились не только для того, чтобы привести законодательство в соответствие с новыми нормами. Развитие подобных норм обусловлено геополитической обстановкой и интересами национальной безопасности, — полагает юрист Алексей Гавришев.

К юристам и в правоохранительные органы всё чаще обращаются те, кто пострадал от лиц, у которых впоследствии обнаруживаются нарушения при получении гражданства, заявила Зара Горбушина.

— Кроме, того, лица без гражданства нередко оказываются замешанными в отмывании денег, — указала она, сославшись на свою практику. — При прекращении гражданства РФ банковские карты или реквизиты не прекращают действие, а статус гражданства при трансакциях не указывается.

Тем, чье гражданство прекращено «в случае добровольного волеизъявления», то есть отказа, в законопроекте предлагается выдавать вид на жительство в упрощенном порядке. Такие люди могут оставаться на территории страны в течение 90 дней со дня уведомления о принятии решения прекратить их гражданство.

Если же выяснилось, что при оформлении гражданства человек представил поддельные документы или сообщил заведомо ложные сведения, то он также его лишается. Но, согласно поправкам, такие лица могут оставаться в стране — на срок до 15 дней со дня уведомления о прекращении гражданства. Но он может быть продлен, если началась процедура по получению временного удостоверения личности лица без гражданства.

На нашем сайте используются cookie-файлы. Продолжая пользоваться данным сайтом, вы подтверждаете свое согласие на использование файлов cookie в соответствии с настоящим уведомлением,
Пользовательским соглашением
и
Соглашением о конфиденциальности

Меню
Реклама Подписка на газету RSS 18+

О компании
Редакция
Пресс-центр
Реклама
Новости о нас
Пользовательское
Политика конфиденциальности
Охрана труда
Обратная связь

Хотите всегда быть в курсе
Подписаться

тала iz.ru, а
дио- и
дения и
ная
м РФ и
оссылки на

Сайт функционирует при финансовой поддержке Министерства цифрового развития, связи и массовых коммуникаций Российской Федерации.

Ответственность за содержание любых рекламных материалов, размещенных на портале, несет рекламодатель.

На информационном ресурсе применяются рекомендательные технологии. Подробнее

Новости, аналитика, прогнозы и другие материалы, представленные на данном сайте, не являются офертой или рекомендацией к покупке или продаже каких-либо активов.

Зарегистрировано Федеральной службой по надзору в сфере связи, информационных технологий и массовых коммуникаций. Свидетельства о регистрации ЭЛ №ФС 77 - 76208 от 8 июля 2019 года , ЭЛ №ФС 77 - 72003 от 26 декабря 2017 года

Все права защищены © ООО «МИЦ «Известия», 2026

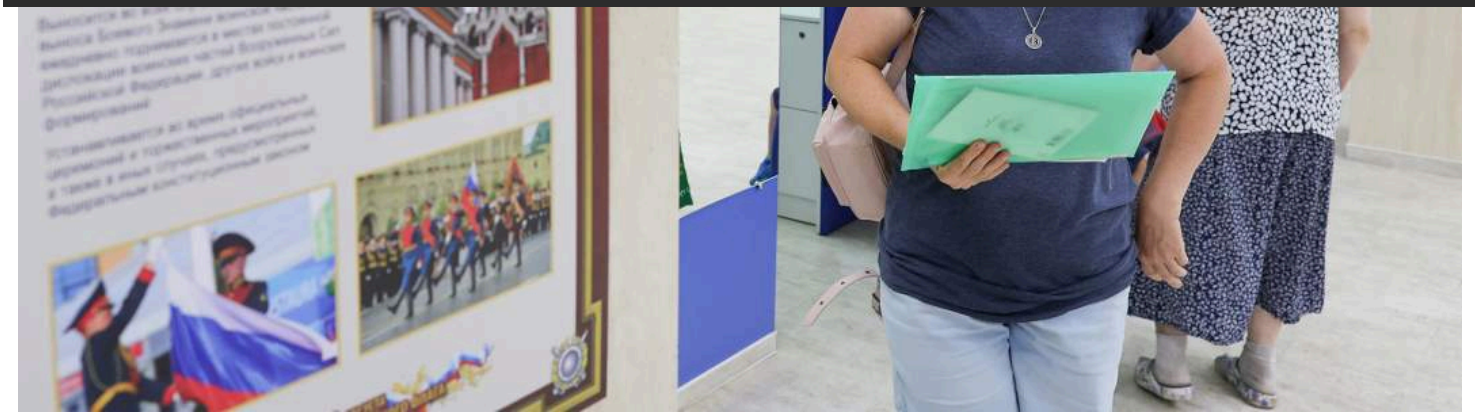

Фото: ТАСС/Сергей Бобылев

Те, чье гражданство прекращено из-за совершения преступлений или действий, создающих угрозу национальной безопасности страны, обязаны выехать из Российской Федерации. По ним принимается решение о нежелательности пребывания в России, поясняется в документе. Соответственно, сроки возможного дальнейшего пребывания, указанные в поправках, на них не распространяются.

Брачные махинации: получить гражданство через фиктивный брак будет затруднительно
Юристы призывают увеличить срок супружества для легализации миграционного статуса

После лишения гражданства человек будет признан апатридом, или лицом без гражданства, добавил Алексей Гавришев. Он не вправе будет участвовать в выборах или становиться сотрудником государственных органов. Работать он может, заключать сделки тоже, в том числе покупать и продавать недвижимое имущество.

— Вся сложность для него будет заключаться в получении документа, удостоверяющего его личность. Но это должны сделать сотрудники органов ФМС при возврате паспорта гражданина РФ, — пояснил Алексей Гавришев.

Апатриды получают документ, который действует десять лет.

— Получить новый документ и десятилетие находиться в нашей стране на легальных основаниях смогут те, кому попросту некуда ехать, — отметил юрист.

Тем, кто не согласен с лишением гражданства, остается судиться, оспаривать и обжаловать соответствующие решения в судебном порядке, добавила Зара Горбушина.

На нашем сайте используются cookie-файлы. Продолжая пользоваться данным сайтом, вы подтверждаете свое согласие на использование файлов cookie в соответствии с настоящим уведомлением,
Пользовательским соглашением
и
Соглашением о конфиденциальности

Сопровождение

Документ также предлагает упрощенный порядок выдачи вида на жительство (ВНЖ) для тех, кто имеет родственников по прямой восходящей линии, постоянно проживающих на территории, относившейся к Российской Федерации и СССР, добавил Владимир Груздев. Принятый в прошлом году закон о гражданстве упразднил процедуру признания иностранных граждан носителями русского языка, напомнил он.

Меню

Реклама Подписка на газету RSS 18+

О компании
Редакция
Пресс-центр
Реклама
Новости о нас
Пользовательское
Политика конфиденциальности
Охрана труда
Обратная связь

Хотите всегда быть в курсе
Подписаться

тала iz.ru, а
дио- и
дения и
ная
м РФ и
ссылки на

Сайт функционирует при финансовой поддержке Министерства цифрового развития, связи и массовых коммуникаций Российской Федерации.

Ответственность за содержание любых рекламных материалов, размещенных на портале, несет рекламодатель.

На информационном ресурсе применяются рекомендательные технологии. Подробнее

Новости, аналитика, прогнозы и другие материалы, представленные на данном сайте, не являются офертой или рекомендацией к покупке или продаже каких-либо активов.

Зарегистрировано Федеральной службой по надзору в сфере связи, информационных технологий и массовых коммуникаций. Свидетельства о регистрации ЭЛ №ФС 77 - 76208 от 8 июля 2019 года , ЭЛ №ФС 77 - 72003 от 26 декабря 2017 года

Все права защищены © ООО «МИЦ «Известия», 2026



Фото: РИА Новости/Константин Михальчевский

С 2015 по 2023 год с заявлениями о признании носителями русского языка в органы МВД обратилось более 209 тыс. иностранных граждан. Но вид на жительство получили 49 тыс. человек, отметил эксперт. При этом анализ правоприменительной практики показывает, что более 70% соискателей российского гражданства из числа носителей русского языка получали вид на жительство по другим основаниям, уточнил Владимир Груздев.

— Предлагается упростить процедуру получения вида на жительство для потенциальных носителей русского языка по «принципу крови», имеющих родственников по восходящей линии, проживающих в России. То есть у таких людей есть устойчивая историческая связь с нашей страной и культурой, — пояснил он.

Языковой предел: как изменится система экзаменов для мигрантов

Коммерческие центры начали сворачивать свою работу, а вузы ищут новых партнеров среди госорганизаций

Также предлагается сохранить преференции для ценных специалистов. Они смогут претендовать на оформление ВНЖ без получения разрешения на временное проживание, а срок осуществления трудовой деятельности для них увеличат с шести месяцев до года по определенной профессии.

Читайте также

На нашем сайте используются cookie-файлы. Продолжая пользоваться данным сайтом, вы подтверждаете свое согласие на использование файлов cookie в соответствии с настоящим уведомлением,
Пользовательским соглашением
и
Соглашением о конфиденциальности

Меню

Реклама Подписка на газету RSS 18+

О компании
Редакция
Пресс-центр
Реклама
Новости о нас
Пользовательское
Политика конфиденциальности
Охрана труда
Обратная связь

Хотите всегда быть в курсе
Подписаться

тала iz.ru, а
дио- и
дения и
ная
м РФ и
ссылки на

Сайт функционирует при финансовой поддержке Министерства цифрового развития, связи и массовых коммуникаций Российской Федерации.

Ответственность за содержание любых рекламных материалов, размещенных на портале, несет рекламодатель.

На информационном ресурсе применяются рекомендательные технологии. Подробнее

Новости, аналитика, прогнозы и другие материалы, представленные на данном сайте, не являются офертой или рекомендацией к покупке или продаже каких-либо активов.

Зарегистрировано Федеральной службой по надзору в сфере связи, информационных технологий и массовых коммуникаций. Свидетельства о регистрации ЭЛ №ФС 77 - 76208 от 8 июля 2019 года , ЭЛ №ФС 77 - 72003 от 26 декабря 2017 года

Все права защищены © ООО «МИЦ «Известия», 2026

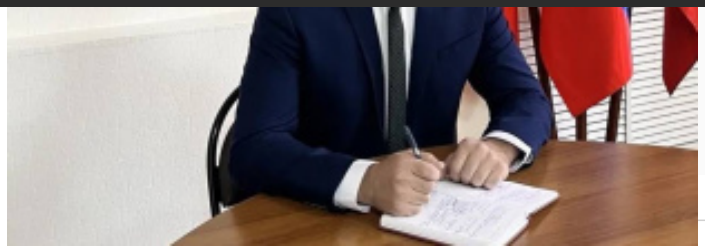

ОБЩЕСТВО

Олег Пастухов возглавил Суровикино в качестве врио главы поселения

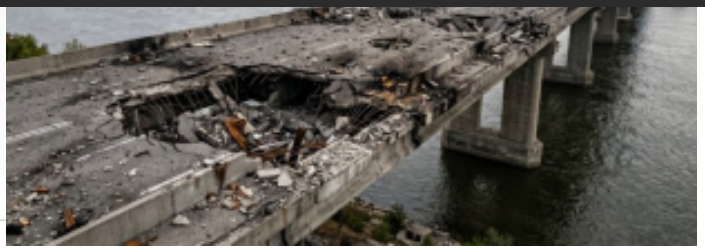

ВОЕННАЯ

Удар по мостам Киева ошарашил Запад: назван мрачный финал

российском поезде и не смогла молчать

brief24.ru

решение по Крымскому мосту

nosfeed.ru

самом деле

glavnoe.life

Подпишитесь и получайте новости первыми

На нашем сайте используются cookie-файлы. Продолжая пользоваться данным сайтом, вы подтверждаете свое согласие на использование файлов cookie в соответствии с настоящим уведомлением,
Пользовательским соглашением
и
Соглашением о конфиденциальности